

# Team

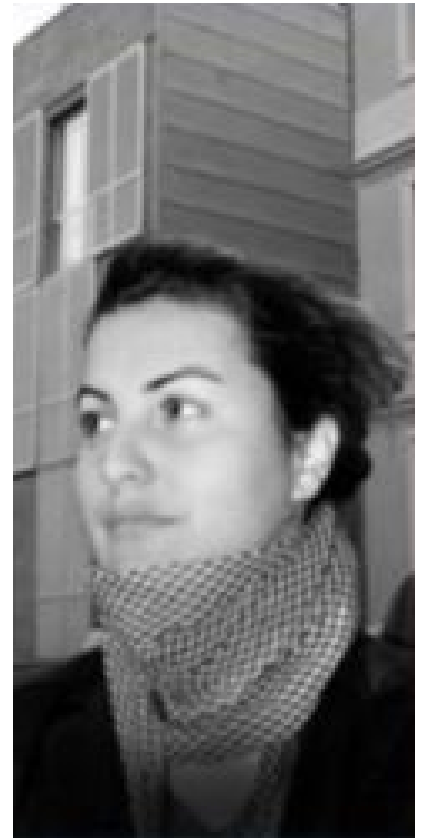





## **ESTUDI aSZ ARQUITECTES**

- Antonio Sanmartín, arquitecto, principal
- Elena Cánovas, arquitecta, principal
- Carla Figueras, arquitecta
- Arkin, the cat
- Ziprus, the young cat

## **t50 taller d'arquitectura**

- Helena Bohera, arquitecta

## **Antics col-laboradors**

- Borja Gallart
- Patricia Palacín
- Aina Bigorra
- Laura Coma
- Angels Sanmartín
- Isabel Ascaso
- Lane Pralle
- Silvia Ricci
- Eleonora Sorghini
- Xavi Abellán
- Jose Miguel Ahedo
- Toño Aller
- Lucía Bentué
- Alex Bieito
- Joan Bonet
- Antoni Casaus
- Joan Claret
- Anna Codina
- Corina Dindareanu
- Albert Domenech
- Juan Gabriel Domínguez
- Jose Luís Echevarria
- Martín Ezquerro
- Glòria Font
- Ivet Gasol

- Javier Guerrero
- Lluís Guibernau
- Gemma Haase
- Martine Haferstroh
- Jacob Hense
- Eduardo Hernández
- Kleine Holger
- Bosch John
- Anna Kochan
- Anna Llimona
- Nacho López
- Daniel Lorenzo
- Isa Lucas
- Catarina Machado
- Joan Maroto
- Michael Minder
- Marta Montserrat
- Rafa Morera
- Bettina Muller
- Mafalda Pacheco
- Tania Parés
- David Pérez
- Anna Rius
- Laura Sanmartín
- Manuel Scholl
- Susana Teixeira
- Patrick Tisseyre
- Andrés Touceda
- Maruxa Touceda
- Elsa Turkusic
- Marc Viader
- Miquel Vila

## **Consultors**

### **Estructures:**

- Boma Sl: Brufau, Obiol, Moya y Asociados, Dr. Agustí Obiol, Dr. Arquitecto y Catedrático de Estructuras

### **Instal·lacions:**

- Aj Ingenieria Juan Hernández, Dr. Ingeniero Industrial.

### **Estudis Econòmics, Medicions, Control de Qualitat, Seguretat i Salut i Gestió d'Obres:**

- Aumedes Dap Slu, Xavier Aumedes, Arquitecto Técnico

- Tècnics G3 SI, Josep M<sup>a</sup> Forteza, Arquitecto Técnico
- Ferran Buils, Arquitecto Técnico e Ingeniero de la Edificación

### **Mobilitat:**

- Alg, Jordi Singla, Ingeniero de Caminos, Canales y Puertos.

### **Hidrologia i Inundabilitat:**

- Marc Gil, Ingeniero de Caminos, Canales y Puertos.

### **Enginyeria d'Infraestructures, Agrònoms, Ecoeficiència, Mesures Mediambientals:**

- Viaqua, Tècnics en Infraestructures S.L., Lluís Travería, Ingeniero De Caminos, Canales I Puertos / Damir Stipkovic, Ingeniero De Caminos, Canales y Puertos.
- EMAB, Enginyeria i Mediambient de Badalona, S.L. , Francesc Ventura, Ingeniero de Caminos, Canales y Puertos

### **Sostenibilitat, Eficiència energètica, Mobilitat, Paisatgisme i Jardineria:**

- lavola sostenibilidad (lavola 1981, S.A.), Adrià Gelabert, Ambientòleg

### **Otros:**

- Ferrés, Arquitectos y Consultores (Fachadas)
- Proesga (Tecnología en fachadas ventiladas)
- Higiní Arau, (Acústica)
- Acústica Integral (Acústica)
- Dino Ibáñez & Asociados, S.L. (Consultoria escénica)

### **Equip Helena Bohera:**