

ESCOLA DE CONSERVACIÓ I RESTAURACIÓ DE BENS CULTURALS DE CAPUCHINAS A HUESCA

01-1994

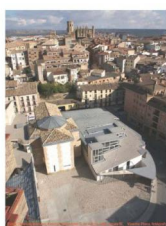

INCH000002

REHABILITACIÓ DEL CONJUNT DEL PROJECTE CENTRE DE BMS ESCOLA DE RESTAURACIÓ D'OBRES D'ART CAPUCHINAS HUESCA

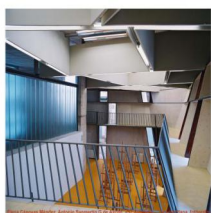

INCH000002

REHABILITACIÓ DEL CONJUNT DEL PROJECTE CENTRE DE BMS ESCOLA DE RESTAURACIÓ D'OBRES D'ART CAPUCHINAS HUESCA



INCH000002

REHABILITACIÓ DEL CONJUNT DEL PROJECTE CENTRE DE BMS ESCOLA DE RESTAURACIÓ D'OBRES D'ART CAPUCHINAS HUESCA



INCH000002

REHABILITACIÓ DEL CONJUNT DEL PROJECTE CENTRE DE BMS ESCOLA DE RESTAURACIÓ D'OBRES D'ART CAPUCHINAS HUESCA



INCH000002

REHABILITACIÓ DEL CONJUNT DEL PROJECTE CENTRE DE BMS ESCOLA DE RESTAURACIÓ D'OBRES D'ART CAPUCHINAS HUESCA



INCH000002

REHABILITACIÓ DEL CONJUNT DEL PROJECTE CENTRE DE BMS ESCOLA DE RESTAURACIÓ D'OBRES D'ART CAPUCHINAS HUESCA

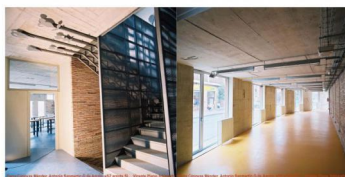

INCH000002

REHABILITACIÓ DEL CONJUNT DEL PROJECTE CENTRE DE BMS ESCOLA DE RESTAURACIÓ D'OBRES D'ART CAPUCHINAS HUESCA



INCH000002

REHABILITACIÓ DEL CONJUNT DEL PROJECTE CENTRE DE BMS ESCOLA DE RESTAURACIÓ D'OBRES D'ART CAPUCHINAS HUESCA

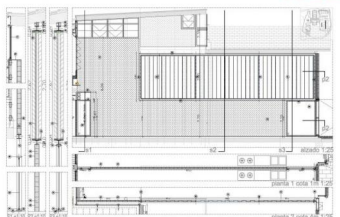

INCH000002

REHABILITACIÓ DEL CONJUNT DEL PROJECTE CENTRE DE BMS ESCOLA DE RESTAURACIÓ D'OBRES D'ART CAPUCHINAS HUESCA

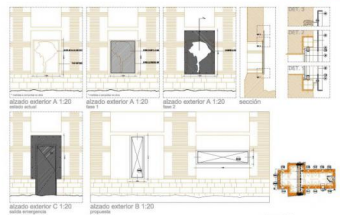

INCH000002

REHABILITACIÓ DEL CONJUNT DEL PROJECTE CENTRE DE BMS ESCOLA DE RESTAURACIÓ D'OBRES D'ART CAPUCHINAS HUESCA



INCH000002

REHABILITACIÓ DEL CONJUNT DEL PROJECTE CENTRE DE BMS ESCOLA DE RESTAURACIÓ D'OBRES D'ART CAPUCHINAS HUESCA

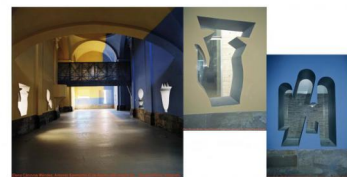

INCH000002

REHABILITACIÓ DEL CONJUNT DEL PROJECTE CENTRE DE BMS ESCOLA DE RESTAURACIÓ D'OBRES D'ART CAPUCHINAS HUESCA



INCH000002

REHABILITACIÓ DEL CONJUNT DEL PROJECTE CENTRE DE BMS ESCOLA DE RESTAURACIÓ D'OBRES D'ART CAPUCHINAS HUESCA

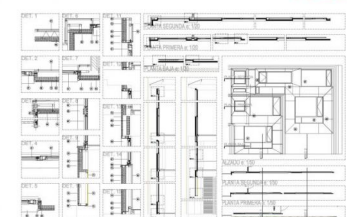

INCH000002

REHABILITACIÓ DEL CONJUNT DEL PROJECTE CENTRE DE BMS ESCOLA DE RESTAURACIÓ D'OBRES D'ART CAPUCHINAS HUESCA



INCH000002

Resumen

La presente memoria describe el estado de los edificios y el estado de conservación de los mismos, así como el estado de conservación de los elementos de interés patrimonial que forman parte del conjunto. El objetivo principal de esta memoria es proporcionar una visión general del estado de conservación de los edificios y de los elementos de interés patrimonial que forman parte del conjunto, así como de las acciones que se proponen para su conservación y restauración.

Esta memoria describe el estado de los edificios y el estado de conservación de los mismos, así como el estado de conservación de los elementos de interés patrimonial que forman parte del conjunto. El objetivo principal de esta memoria es proporcionar una visión general del estado de conservación de los edificios y de los elementos de interés patrimonial que forman parte del conjunto, así como de las acciones que se proponen para su conservación y restauración.

La obra ha sido financiada mediante el convenio de colaboración con el Ayuntamiento de Huesca, el Ayuntamiento de Bayona y el Ayuntamiento de Coso Alto. El proyecto ha sido financiado por el Ayuntamiento de Huesca, el Ayuntamiento de Bayona y el Ayuntamiento de Coso Alto.

El objetivo principal de esta memoria es proporcionar una visión general del estado de conservación de los edificios y de los elementos de interés patrimonial que forman parte del conjunto, así como de las acciones que se proponen para su conservación y restauración.

Esta memoria describe el estado de los edificios y el estado de conservación de los mismos, así como el estado de conservación de los elementos de interés patrimonial que forman parte del conjunto. El objetivo principal de esta memoria es proporcionar una visión general del estado de conservación de los edificios y de los elementos de interés patrimonial que forman parte del conjunto, así como de las acciones que se proponen para su conservación y restauración.

El objetivo principal de esta memoria es proporcionar una visión general del estado de conservación de los edificios y de los elementos de interés patrimonial que forman parte del conjunto, así como de las acciones que se proponen para su conservación y restauración.

Esta memoria describe el estado de los edificios y el estado de conservación de los mismos, así como el estado de conservación de los elementos de interés patrimonial que forman parte del conjunto. El objetivo principal de esta memoria es proporcionar una visión general del estado de conservación de los edificios y de los elementos de interés patrimonial que forman parte del conjunto, así como de las acciones que se proponen para su conservación y restauración.

El objetivo principal de esta memoria es proporcionar una visión general del estado de conservación de los edificios y de los elementos de interés patrimonial que forman parte del conjunto, así como de las acciones que se proponen para su conservación y restauración.

Esta memoria describe el estado de los edificios y el estado de conservación de los mismos, así como el estado de conservación de los elementos de interés patrimonial que forman parte del conjunto. El objetivo principal de esta memoria es proporcionar una visión general del estado de conservación de los edificios y de los elementos de interés patrimonial que forman parte del conjunto, así como de las acciones que se proponen para su conservación y restauración.

Projecte de Execució i Direcció d'Obra d'adaptació al programa de l'Escola Superior de Restauració i Conservació de l'Edifici Capuchinas, Rehabilitació de l'església de l'antic Convent i acondicionament dels seus espais exterior de Huesca. Coso Alto / Calle Amistad

constituent Departament d'Educació i Ciència. Govern d'Aragó
area 3040 m²
budget 2276720